

グループホーム

福寿荘

アプローチブック



医療法人 誠井会

福寿荘はいつまでも

あなたらしく過ごすことが

できる場所です

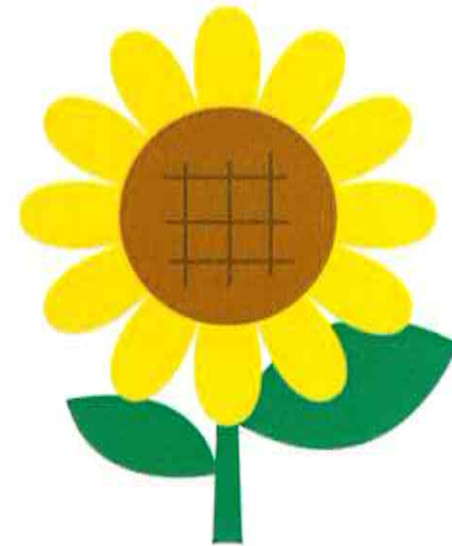

グループホーム福寿荘は
小規模多機能ホーム陽だまりの2階です
もちろんエレベーター完備





入居者様9名と少人数での生活で24時間サポート。
穏やかに生活することができます。



広々とした居室で、
お一人お一人、思い思いにお過ごしいただけます。

職員が個別に支援をさせていただき、お一人お一人に
ゆっくりとお入りいただけます

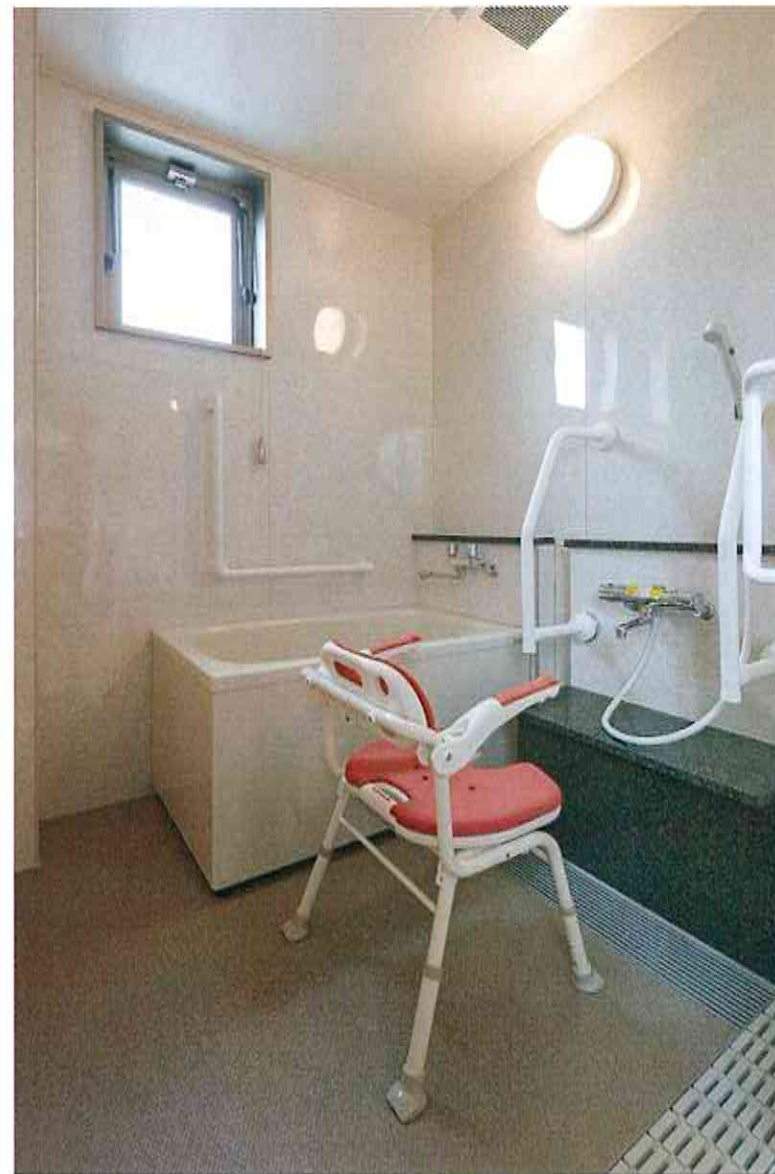



四季折々

入居者様の希望に
合わせて

思い思いに過ごせます



【料金案内】

介護度	介護 利用料（円）	介護職員 処遇改善加算 （円）	居室料	食費	水道 光熱費	合計
要支援 2	24,000	1,992	30,000	39,000	9,000	103,992
要介護 1	24,120	2,001	30,000	39,000	9,000	104,121
要介護 2	25,200	2,091	30,000	39,000	9,000	105,291
要介護 3	25,890	2,148	30,000	39,000	9,000	106,038
要介護 4	26,400	2,191	30,000	39,000	9,000	106,591
要介護 5	26,910	2,233	30,000	39,000	9,000	107,143

※上記金額は1ヶ月30日の料金です。

※上記以外に、リネン代（3,500円/1ヶ月）おむつ代その他日常生活上、利用者負担が適当だと認められる実費相当分の費用がかかります

※入居されてから30日間は、初期加算として1日30円の加算があります

【施設案内】

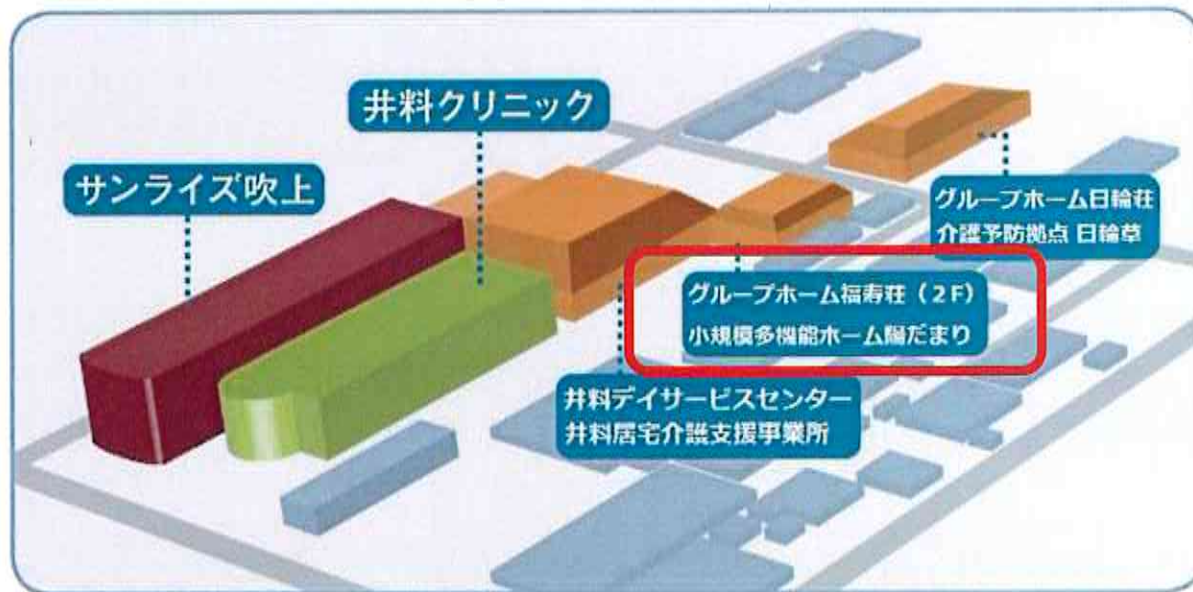

隣に井料クリニックもあり、
急な体調不良時も安心です。

所在地	〒899-4321 鹿児島県霧島市国分広瀬2丁目28-16-1
電話・FAX番号	電話(0995)73-5758 FAX(0995)73-5759
営業日	年中無休
利用定員	定員9名